

MARC MONEDERO
serveis per l'arquitectura
i l'edificació

Portafolio de Proyectos

Project manager

Arquitectura técnica

Jefe de obras

Dirección de ejecución

Coordinador de seguridad

mmonarc.com

✉ marc@mmonarc.com

📞 +34 629 983 098

📍 C/ Doctor Murillo 11, Esc B, 4-1
08172, Sant Cugat del Vallés

Obra:

Realización de vivienda unifamiliar aislada.

Años de construcción:

Enero de 2016.

Promotor:

Particular

Función:

Project Manager

Realización de una vivienda unifamiliar aislada de nueva planta en Sant Cugat del Vallés; colaboración en los detalles constructivos, acabados interiores y exteriores.



Obra:

Reforma de la planta novena del Hotel Majestic, Barcelona.

Años de construcción:

Enero a junio de 2016.

Promotor:

Hotel Majestic and Spa

Empresa colaboradora:

IHP-GROUP

Función:

Project Manager

Realización de la reforma de uno de los edificios de servicios del complejo industrial, adaptándolo a los nuevos usos y a la normativa actual.

Obra:

Reforma del patio interior y la cocina del Hotel Majestic, Barcelona.

Años de construcción:

Julio a septiembre de 2014.

Promotor:

Hotel Majestic and Spa

Empresa colaboradora:

IHP-GROUP

Función:

Project Manager

Realización de la reforma de la cocina de la planta primera, cambiando toda la zona de cocción y zona fría, así como mejora del patio interior.

Obra:

Reforma de la zona de entrada y del bar, Hotel Majestic, Barcelona.

Años de construcción:

Julio a octubre de 2013.

Promotor:

Hotel Majestic and Spa

Empresa colaboradora:

IHP-GROUP

Función:

Project Manager

Reforma integral de la entrada al Hotel y del Bar de planta baja.

Obra:

Reforma del Hotel Majestic, Barcelona.
PEC de 4.700.000 €

Años de construcción:

2010-2013

Promotor:

Hotel Majestic and Spa

Constructora:

Forcimsa empresa constructora SA

Función:

Jefe de obra

Realización de la reforma en tres fases del Hotel como uno de los contratistas principales de la obra gestionada por el sistema de *Project Management*.

Obra:

Reforma de vivienda en la Calle Salvà, Barcelona.

Años de construcción:

Julio a septiembre de 2014.

Promotor:

Particular

Función:

Director de ejecución y coordinador de seguridad.

Realización de proyecto, dirección de obra y coordinación de la reforma integral de una vivienda en Barcelona.

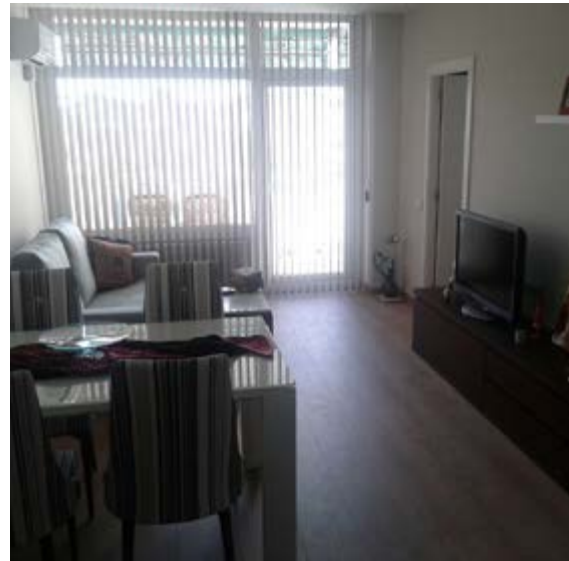

Obra:

Reforma integral vivienda en
Sant Cugat

Años de construcción:

Mayo a junio de 2015

Promotor:

Particular

Función:

Project Manager

Realización de la reforma integral de
una vivienda en Sant Cugat del Vallés
como gestor de obra .



Obra:

Reforma integral vivienda en Barcelona.

Años de construcción:

Julio a septiembre de 2015

Promotor:

Particular

Función:

Project Manager

Realización de la reforma integral de una vivienda en Barcelona como gestor de obra.

Obra:

Reforma de cocina en Barcelona.

Años de construcción:

Abril a mayo de 2015

Promotor:

Particular

Función:

Project Manager

Gestión de la reforma integral de una cocina.

Obra:

Reforma de vivienda en la calle Sagunto 64, Barcelona.

Años de construcción:

Julio a octubre de 2015.

Promotor:

Particular

Función:

Arquitecto técnico

Proyecto y dirección de obra de casa en el barrio de Sants, así como tramitación de ayudas del Ayuntamiento de Barcelona



Obra:

Reforma integral de casa en Pedralbes.
PEC de 125.000€.

Años de construcción:

Junio a julio de 2015.

Promotor:

Particular

Función:

Project Manager

Reforma integral de casa unifamiliar
en el barrio de Pedralbes, modificando
todo el cierre perimetral.



Obra:

Reforma del restaurante Petit Comité,
Barcelona

Años de construcción:

Julio a octubre de 2013.

Promotor:

Hotel Majestic and Spa

Función:

Project Manager

Realización de la reforma del restaurante Petit Comité, cambiando pavimentos en algunas zonas, techos nuevos, revestimientos de paredes y puertas de entrada.

Obra:

Reforma integral de un edificio en la
fábrica de P & G en Mataró.
PEC de 584.000 €

Años de construcción:

2013

Promotor:

P & G

Constructora:

Forcimsa empresa constructora SA

Función:

Jefe de obra

Realización de la reforma de uno de los edificios de servicios del complejo industrial, adaptándolo a los nuevos usos y a la normativa actual.

Obra:

Vivienda unifamiliar en Sant Feliu de Guixols.

PEC de 635.000 €.

Años de construcción:

2013-2014

Promotor:

TOF REAL STATE

Empresa colaboradora:

SOTDQ

Función:

Project Manager

Realización de una vivienda unifamiliar de nueva planta en Sant Feliu de Guixols, compuesta por un edificio de dos plantas, un segundo edificio para el garaje con una cubierta vegetal, una piscina y zona urbanizada.

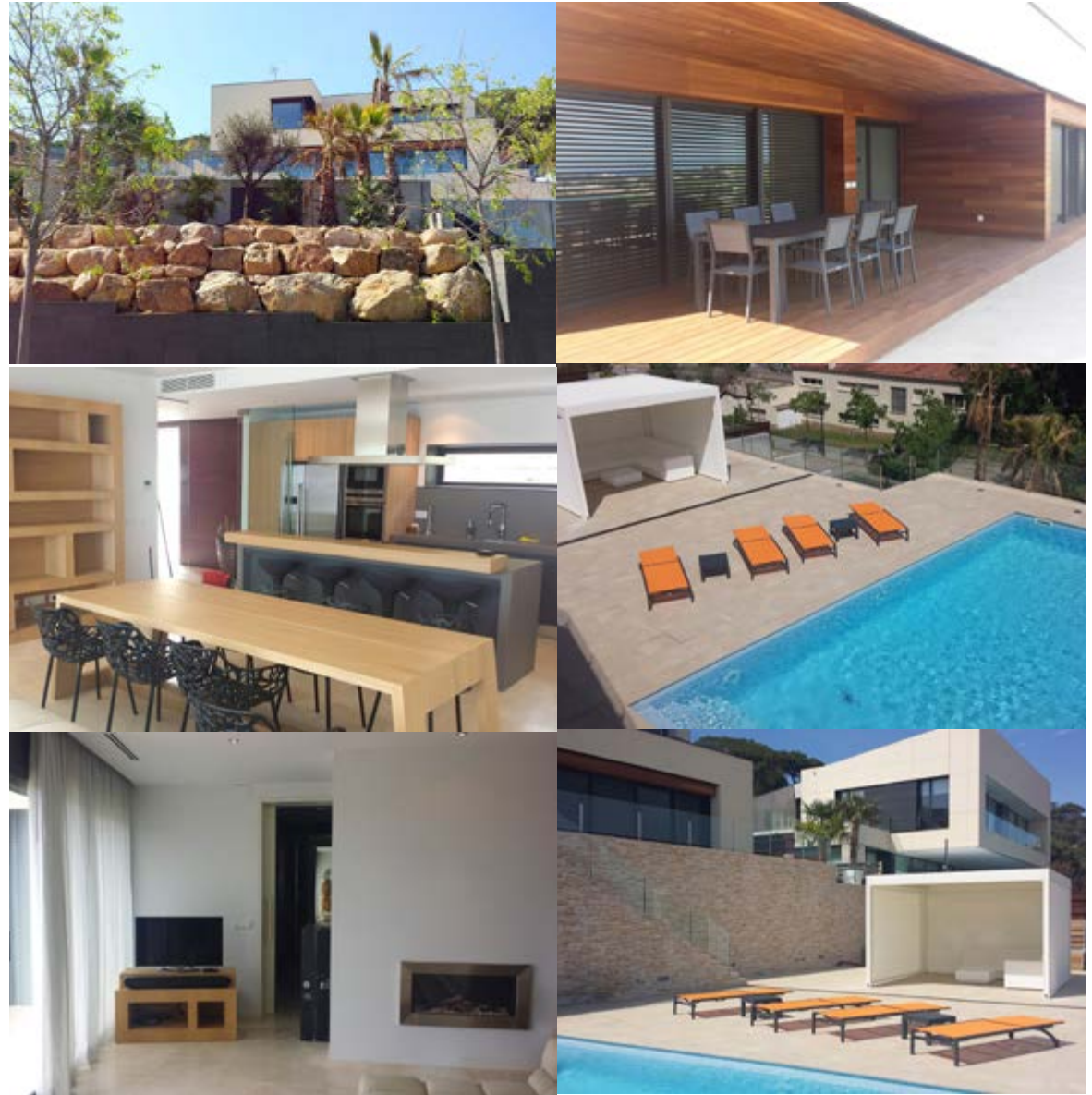

Obra:

Centro de Asistencia Primària (CAP)
de Can Serra, desde fase de cerra-
mientos.

PEC de 2.136.451,87 €.

Años de construcción:

2007-2008

Promotor:

GISA

Constructora:

Contratas y Obras empresa
constructora SA

Función:

Jefe de obra

Ejecución de un nuevo CAP a partir de
la estructura de hormigón.



Obra:

Ampliación y reforma del CEIP Ferrán Agulló.

PEC de 1.461.202,13 €.

Años de construcción:

2009-2010

Promotor:

GISA

Constructora:

Gestió i Construcció Roig Crespo

Función:

Jefe de obra

Ejecución de la ampliación del CEIP consistente en la construcción de un edificio polivalente nuevo anexo al existente y comunicado con éste para la instalación de aulas.



Obra:

Ampliación y Reforma del CEIP
Catatonia de Barcelona.
PEC de 1.812.778 €.

Años de construcción:

2008-2009

Constructora:

Gestió i Construcció Roig Crespo

Función:

Jefe de obra

Ejecución de la ampliación del CEIP
que consiste en la construcción de un
edificio polivalente nuevo, ampliación
del existente para aumentar la cocina,
y reforma de varias aulas.



Obra:

Geriatric Assistencial Benviure, Sant Boi de Llobregat.

PEC aprox. de 4.500.000 €.

Años de construcción:

2004-2005

Constructora:

Copcisa

Función:

Arquitecto técnico y coordinador de seguridad

Supervisión de la construcción de un geriátrico de nueva planta en Sant Boi de Llobregat, de 6.000 m² con un solar en planta de 10.000 m². En la planta baja se realizó la zona de consultorios médicos y un edificio anexo en la parte inferior para la instalación de la cafetería



Obra:

Bloque de 24 viviendas dos locales y parking en Terrassa.

Años de construcción:

2005-2006

Constructora:

Baldó

Función:

Arquitecto técnico y coordinador de seguridad

Ejecución de construcción de nueva planta de un bloque de viviendas en Terrassa, con una doble planta sótano para párquing y una planta baja para locales comerciales.

Obra:

Polideportivo y equipamientos Barrio de la Mina.

PEC de 1.320.000 €.

Años de construcción:

2006-2007

Constructora:

Urbana

Función:

Arquitecto técnico y coordinador de seguridad

Ejecución de polideportivo consistente en una campo de futbol 7, y zona de gimnasio, una pista deportiva interior y zona de petanca.